

Limite de ocupação do espaço

Deverá ser considerado o dimensionamento do quantitativo correto de ocupantes por área, tanto para espaços de uso discente, como as salas de aula, quanto para os ambientes de trabalho de, no mínimo, 1,5 m² por pessoa.



Não compartilhe **materiais escolares** como canetas e cadernos, nem objetos de uso pessoal como roupas ou pentes.



Não compartilhe **alimentos, chimarrão** e utensílios como copos, talheres e pratos.

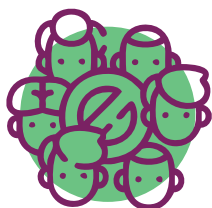

Em locais com grande concentração de pessoas, é preciso tomar cuidados especiais. **Evite aglomerações sempre que possível.**



Mantenha um distanciamento seguro de outras pessoas de 1,5 metro ou superior, não inferior a 1,22 metro em salas de aula com ventilação natural e uso de máscara.