

PLANTA BAIXA LOCALIZAÇÃO
ESCALA: 1/100

V01
Escala 1:50

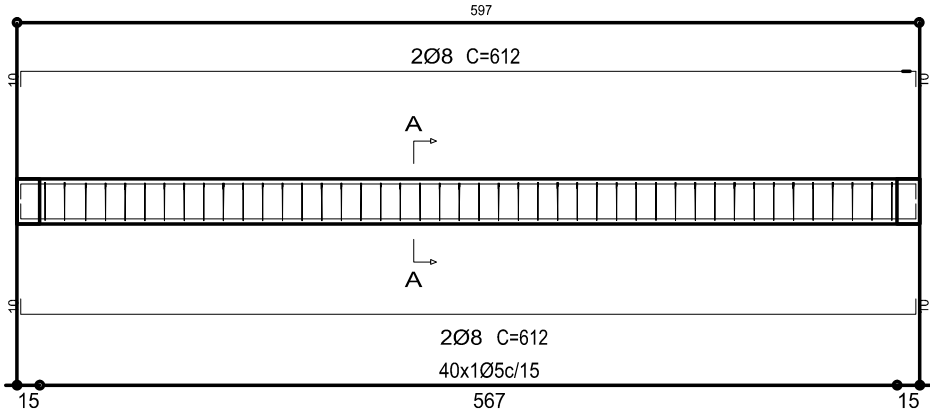

Corte A
Escala 1:25

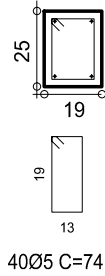

V02
Escala 1:50

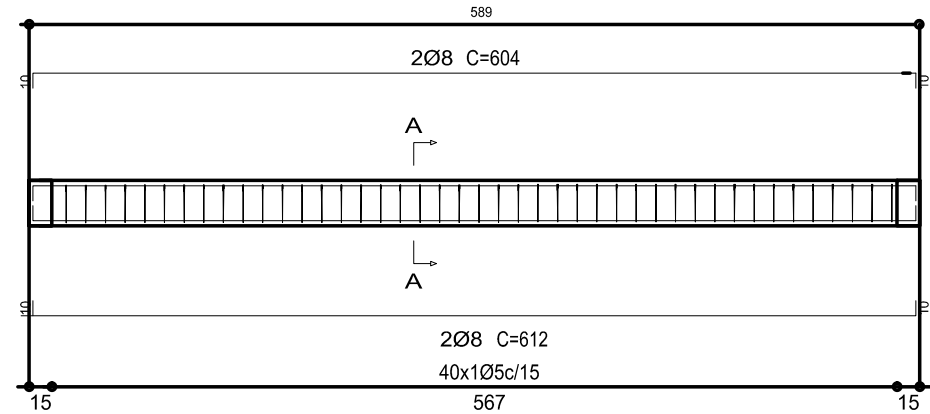

Corte A
Escala 1:25

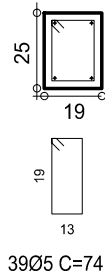



INSTITUTO FEDERAL
Sul-rio-grandense
Câmpus Pelotas-Visconde da Graça

Av. Ildefonso Simões Lopes, 2791 - Bairro Três Vendas
CEP 96060-290 - Pelotas/RS
(53) 3309.5550/3309.5580 - ciplan@cavg.ifsul.edu.br

RESPONSÁVEL TÉCNICO PROJETO	RESPONSÁVEL TÉCNICO EXECUÇÃO	PROPRIETÁRIO
ARETUSA OLIVEIRA RODRIGUES CREA-RS 159529		
REFORMA DO PRÉDIO DA ZOOTECNIA AV. ILDEFONSO SIMÕES LOPES, 2791, PELOTAS/RS		
PROJETO ESTRUTURAL		ÁREA DA OBRA
PLANTA DE VIGAS DE COBERTURA		VISTO
		OBRA
DESENHO	DATA JAN/2021	ESCALA INDICADA
		PRANCHA PES 01/01

Documento Digitalizado Público

Projeto Estrutural - PES01

Assunto: Projeto Estrutural - PES01
Assinado por: Aretusa Rodrigues
Tipo do Documento: Documento
Situação: Finalizado
Nível de Acesso: Público
Tipo do Conferência: Documento Original

Documento assinado eletronicamente por:

- **Aretusa Oliveira Rodrigues, ENGENHEIRO-AREA**, em 12/07/2022 09:39:25.

Este documento foi armazenado no SUAP em 12/07/2022. Para comprovar sua integridade, faça a leitura do QRCode ao lado ou acesse <https://suap.ifsul.edu.br/verificar-documento-externo/> e forneça os dados abaixo:

Código Verificador: 380397

Código de Autenticação: 5a3d46996d

