

- Extintor de Incêndio**  
Tipo ABC - 4Kg
- Iluminação de Emergência**  
36 Leds
- Iluminação de Emergência**  
2 Faróis
- Iluminação de Emergência**  
2 Faróis com 21 Leds cada
- Iluminação de Emergência**  
Iluminação de Balizamento
- Eletroduto de 3/4"**  
Em PVC Vermelho, Anti-Chama
- Mangotinho**  
Sistema Tipo 1, 30m com Esguicho Regulável de 1"  
Tomada de água para mangueira de 40mm

PPCI - EXTINTOR DE INCÊNDIO, ILUMINAÇÃO DE EMERGÊNCIA E MANGOTINHO - 2º PAVIMENTO  
ESCALA: 1/100

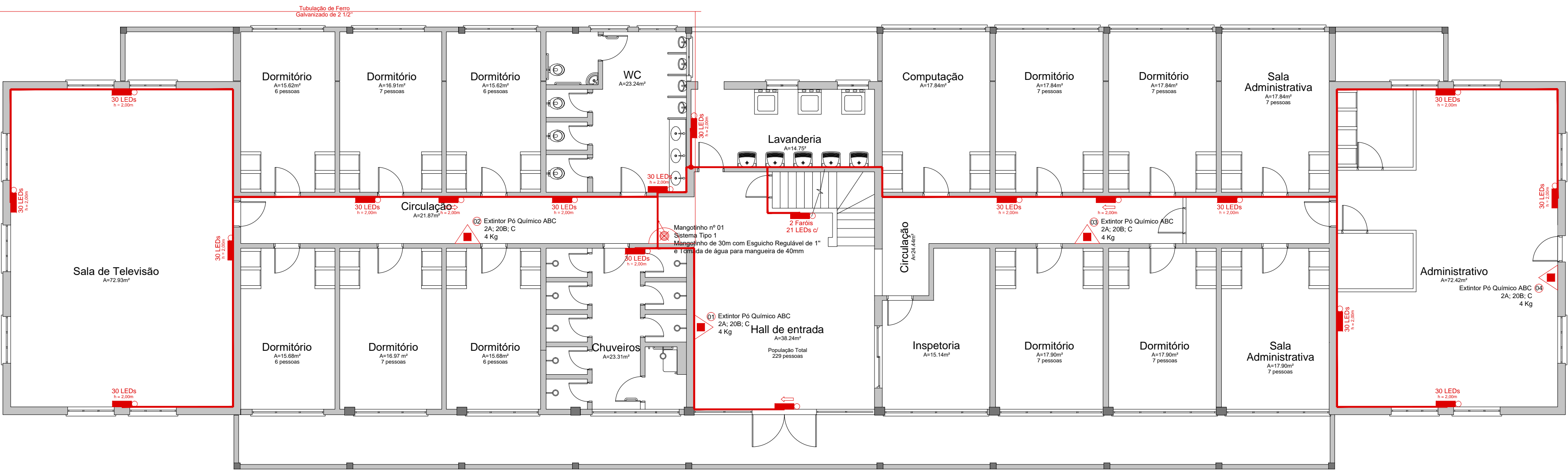

PPCI - EXTINTOR DE INCÊNDIO, ILUMINAÇÃO DE EMERGÊNCIA E MANGOTINHO - TÉRREO  
ESCALA: 1/100

ALTERAÇÕES

SOLICITANTE  
ALTERAÇÃO

DATA  
DATA



**DPO - DIRETORIA DE PROJETOS E OBRAS**  
Rua Gonçalves Chaves, 3218 - CEP 96015-960 - PELOTAS/RS  
Fones: (53) 3026.6209 / 3026.6210 / 3026.6211  
dpo@ifsul.edu.br / dpo\_cproj@ifsul.edu.br / dpo\_cisc@ifsul.edu.br

RESPONSÁVEL TÉCNICO  
PROJETO

RESPONSÁVEL TÉCNICO  
EXECUÇÃO

PROPRIETÁRIO

CÂMPUS PELOTAS - VISCONDE DA GRAÇA

AV. ILDEFONSO SIMÕES LOPES Nº 2791 - BAIRRO ARCO ÍRIS

PROJETO DE PREVENÇÃO E PROTEÇÃO CONTRA O INCÊNDIO

ÁREA DA OBRA  
1274,00 m²

VISTO

PPCI - EXTINTOR DE INCÊNDIO,  
ILUMINAÇÃO DE EMERGÊNCIA E MANGOTINHO

OBRA

DESENHO  
MICHEL

DATA  
OUTUBRO/23

ESCALA  
INDICADA

PRANCHA  
PPI 02/04