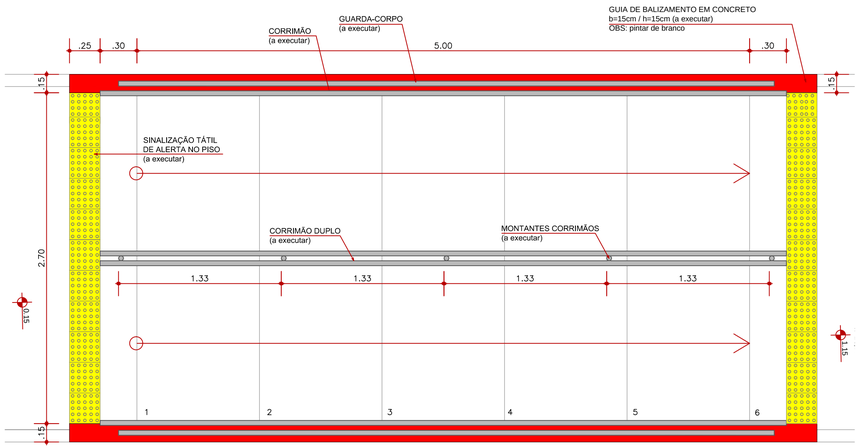

Detalhe C1 - PLANTA BAIXA - GUARDA-CORPO E CORRIMÃOS A EXECUTAR (ESCADA EXTERNA EXISTENTE)
ESC.: 1/25

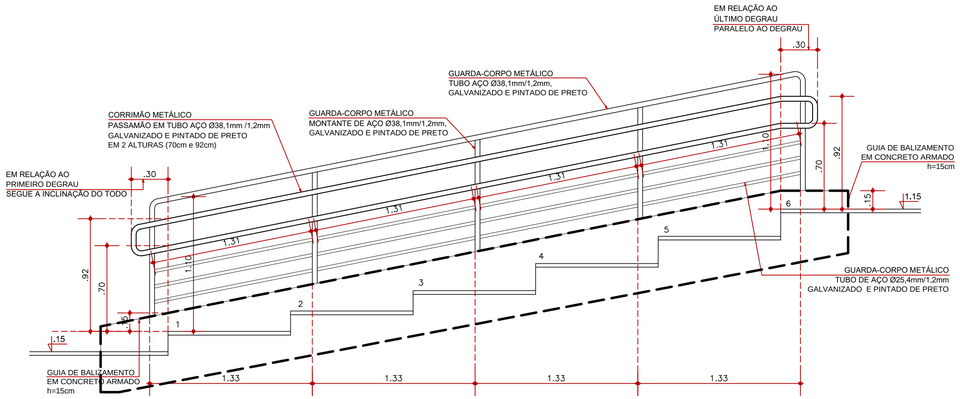

Detalhe C1 - GUARDA-CORPO E CORRIMÃO
ESC.: 1/25

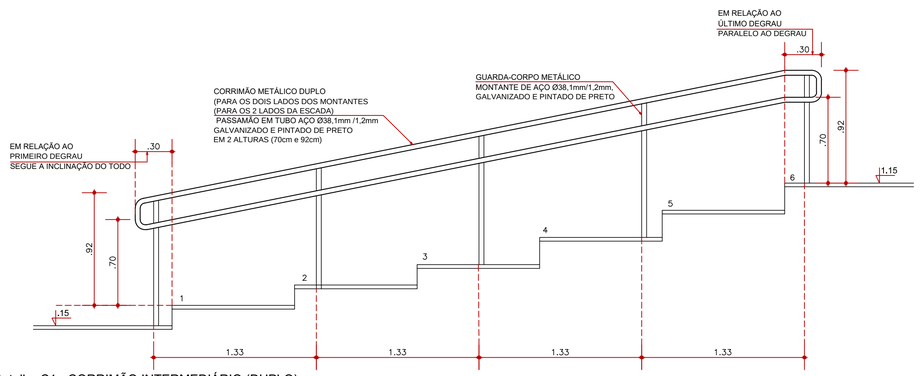

Detalhe C1 - CORRIMÃO INTERMEDIÁRIO (DUPLO)
ESC.: 1/25

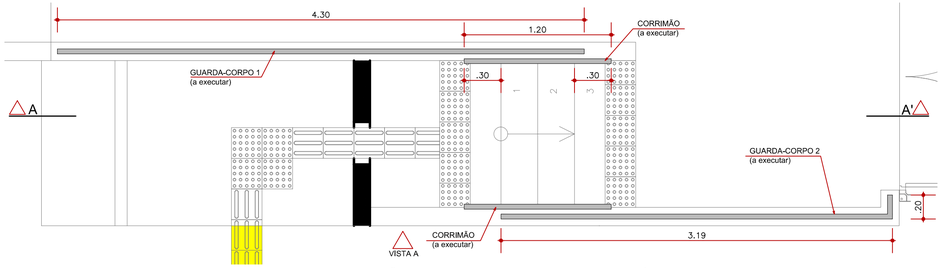

Detalhes C2 - PLANTA BAIXA - GUARDA-CORPOS E CORRIMÃOS A EXECUTAR (ESCADA DE ACESSO ÀS SALAS MODULARES)
ESC.: 1/25

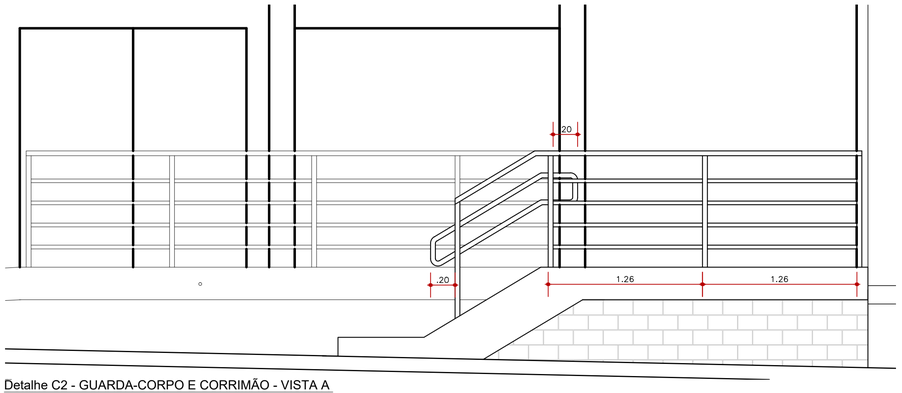

Detalhe C2 - GUARDA-CORPO E CORRIMÃO - VISTA A
ESC.: 1/25

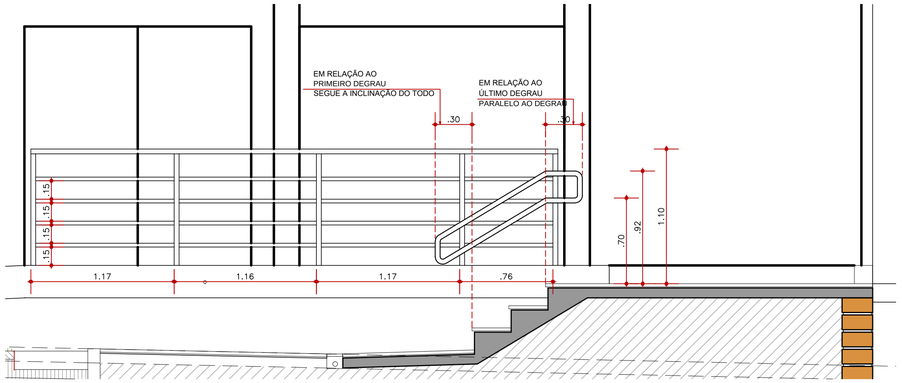

Detalhe C2 - GUARDA-CORPO E CORRIMÃO - CORTE AA'
ESC.: 1/25

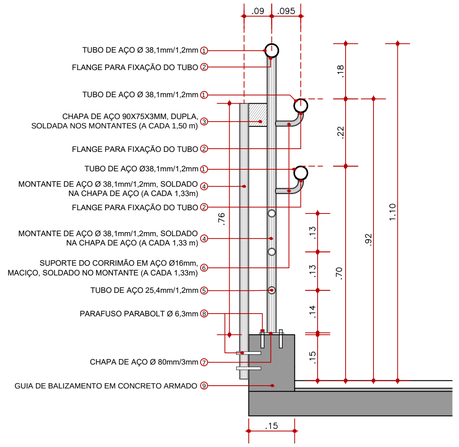

CORTE - GUARDA-CORPO E CORRIMÃO
ESC.: 1/10

LEGENDA

- PISO TÁTIL DE ALERTA E DIRECIONAL 25x25x2cm
- PISO TÁTIL DE ALERTA E DIRECIONAL 25x25x2cm - EXISTENTES
- GUIA DE BALIZAMENTO 15cm (escada)

INSTITUTO FEDERAL
Sul-rio-grandense

DPO- DIRETORIA DE PROJETOS E OBRAS
Rua Gonçalves Chaves, 3218 - CEP 96015-560 - PELOTAS/RS
Fones: (53) 3026.6209 / 3026.6210 / 3026.6211
dpo@ifsul.edu.br / dpo_cproj@ifsul.edu.br / dpo_cfisc@ ifsul.edu.br

CÂMPUS SAPIRANGA - ACESSIBILIDADE EXTERNA
AVENIDA CARLOS GILBERTO WEIS, 155 - BAIRRO QUATRO COLÔNIAS - SAPIRANGA/RS

PROJETO ARQUITETÔNICO

ÁREA DA OBRA

VISTO

DETALHES C1 e C2 - CORRIMÃO E GUARDA-CORPO DA ESCADA EXTERNA E DA ESCADA DE ACESSO ÀS SALAS MODULARES

OBRA: CSA 001/2023

DESENHO	DATA	ESCALA	PRANCHA
MARINA	FEVEREIRO/2023	INDICADAS	**PAR 05/05**