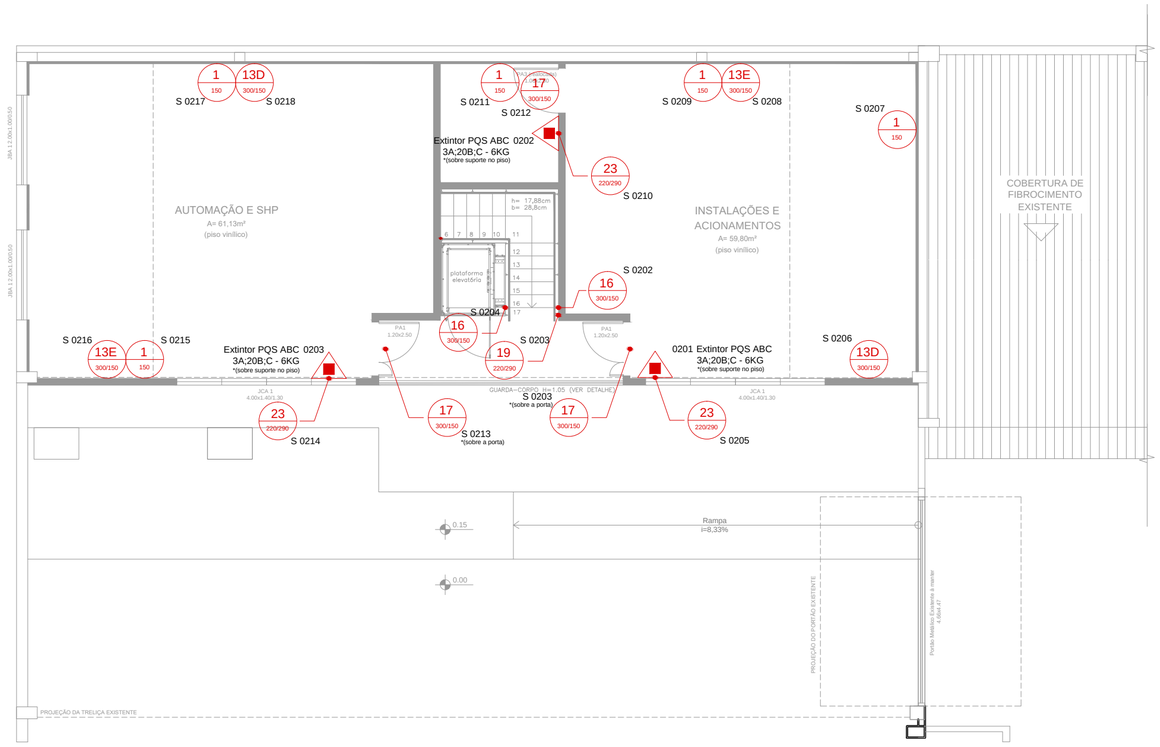

PPCI 2º PAVIMENTO - SINALIZAÇÃO DE EMERGÊNCIA E EXTINTOR DE INCÊNDIO

ESCALA: 1/100

LEGENDA

- EXTINTOR DE INCÊNDIO (PÓ QUÍMICO - ABC)
- LUMINÁRIA DE EMERGÊNCIA (36 LEDs)
- 1 / 150 — SINALIZAÇÃO DE PROIBIDO FUMAR
- 13D / 300/150 — SINALIZAÇÃO DE SAÍDA COM SETA (DIREITA)
- 13E / 300/150 — SINALIZAÇÃO DE SAÍDA COM SETA (ESQUERDA)
- 16 / 300/150 — SINALIZAÇÃO DE SAÍDA PELA ESCADA
- 17 / 300/150 — SINALIZAÇÃO DE SAÍDA DE EMERGÊNCIA
- 19 / 220/290 — SINALIZAÇÃO DE PAVIMENTO
- 23 / 220/290 — SINALIZAÇÃO DE EXTINTOR DE INCÊNDIO

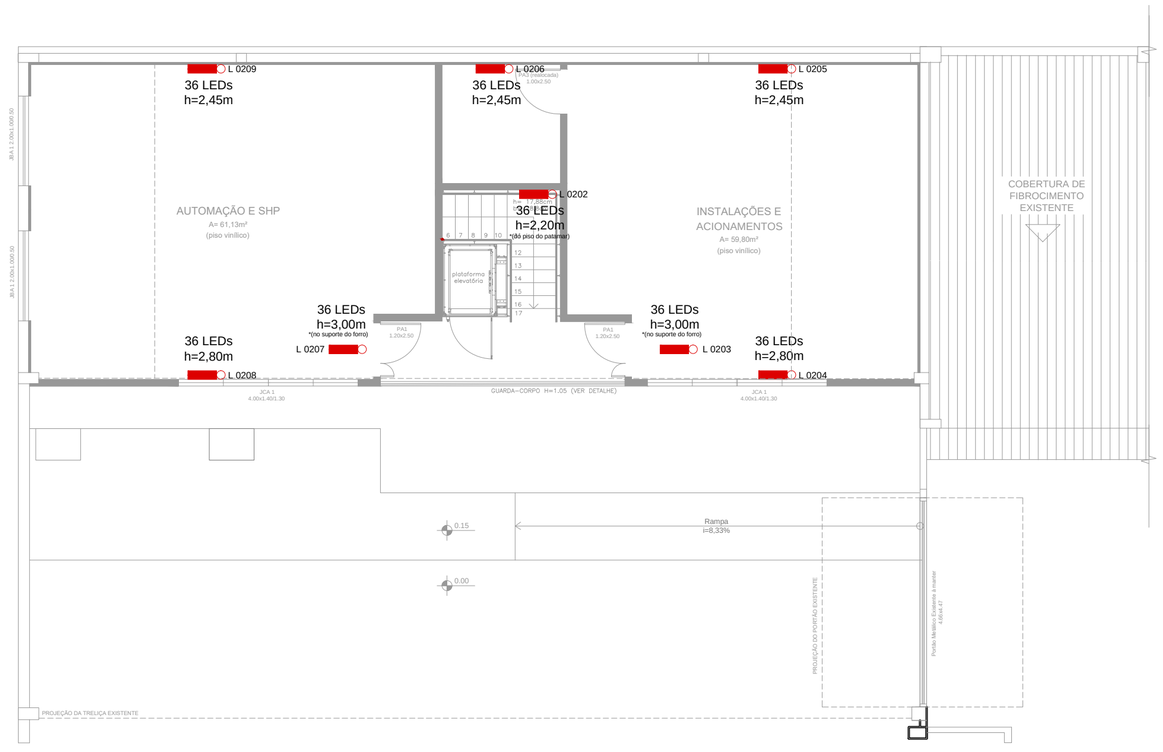

PPCI 2º PAVIMENTO - ILUMINAÇÃO DE EMERGÊNCIA

ESCALA: 1/100

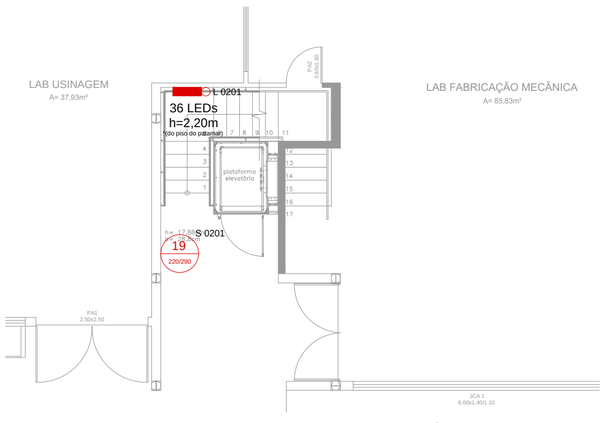

PPCI 1º PAVIMENTO (ESCADA) - ILUMINAÇÃO DE EMERGÊNCIA

ESCALA: 1/100

OBSERVAÇÕES

SINALIZAÇÃO: Deverão ser respeitadas as posições definidas em pro-jeto, obedecendo a altura de instalação de 1,80m do piso aca-bado. As sinalizações de saída (Código 17) deverão ser instaladas no máximo 10cm sobre as portas;

EXTINTORES: Os Extintores de Incêndio deverão ser instalados so-bre suporte. Não será permitida fixação nas paredes. Os suportes de-verão possuir haste que permita a instalação da placa de sinalização;

LUMIÁRIAS: Deverão ser instaladas observando as alturas definidas em projeto, tendo como referência o piso dos locais onde estas serão instaladas.

ALTERAÇÕES	SOLICITANTE	DATA
	ALTERAÇÃO	DATA

INSTITUTO FEDERAL
Sul-rio-grandense
Câmpus Avançado Novo Hamburgo

Rua Pinheiro Machado, 205 - Bairro Industrial
CEP 93320-490 - Novo Hamburgo/RS
(51) 99137.9601 - nh-cga@ifsul.edu.br

RESPONSÁVEL TÉCNICO PROJETO

RESPONSÁVEL TÉCNICO EXECUÇÃO

PROPRIETÁRIO

BLOCO 5 - ETAPA II - CÂMPUS AVANÇADO NOVO HAMBURGO
RUA PINHEIRO MACHADO, 205 - NOVO HAMBURGO/RS

PROJETO DE PREVENÇÃO E PROTEÇÃO CONTRA INCÊNDIO

ÁREA DA OBRA: 143,09m²

PPCI BLOCO 05 - 2º PAVIMENTO
SINALIZAÇÃO DE EMERGÊNCIA, EXTINTORES DE INCÊNDIO
E ILUMINAÇÃO DE EMERGÊNCIA

VISTO

OBRA: CNH 001/2021

DESENHO	DATA	ESCALA	PRANCHA
MICHEL	AGOSTO/2021	INDICADA	PPI 01/01

H:\IFSUL\PROJETOS\BLOCO 05 NH - 2º PAVIMENTO\PPCI\PPCI_21.08.21_2013.DWG - 22/08/2021