

CORTE A-A'  
ESCALA: 1/75

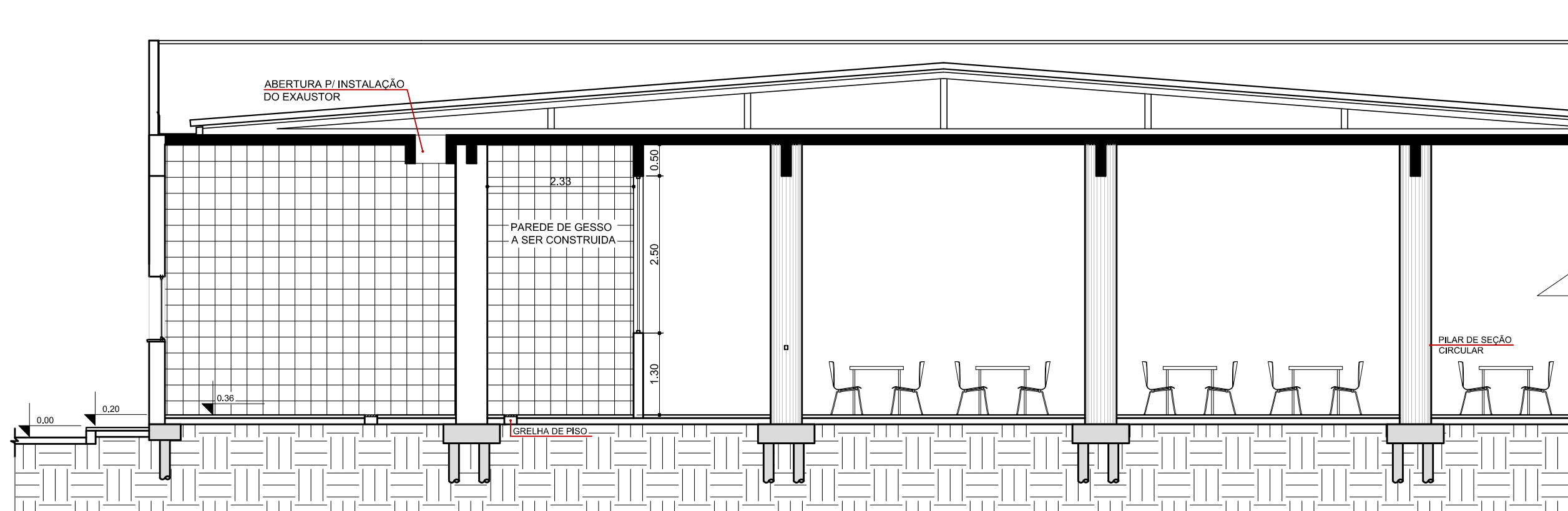

CORTE B-B'  
ESCALA: 1/75

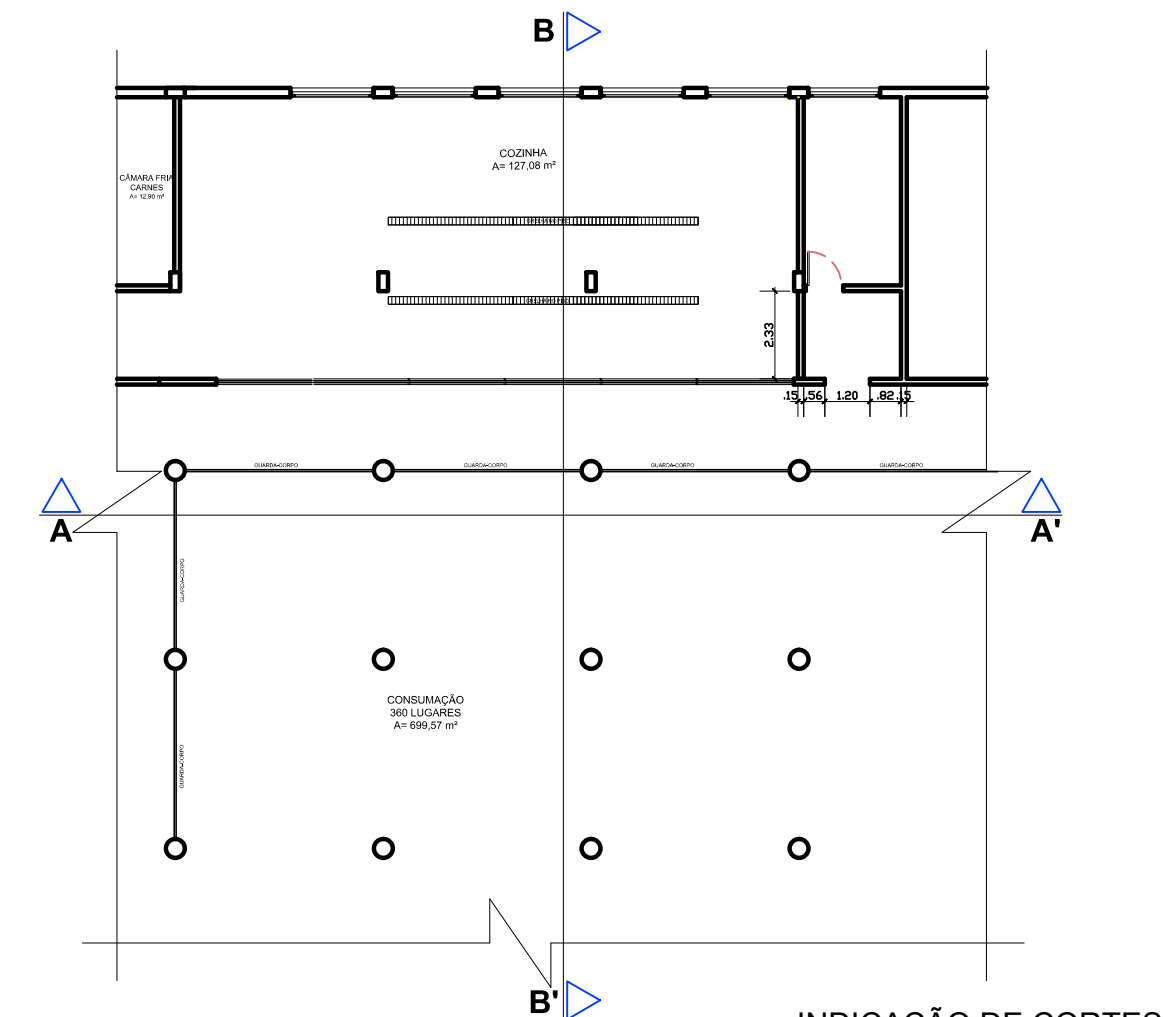

INDICAÇÃO DE CORTES  
ESCALA: 1/200

**INSTITUTO FEDERAL**  
Sul-rio-grandense  
Câmpus Pelotas-Visconde da Graça

Av. Ildefonso Simões Lopes, 2791 - Bairro Três Vendas  
CEP 96060-290 - Pelotas/RS  
(53) 3309.5550/3309.5580 - ciplan@cavg.ifsul.edu.br

RESPONSÁVEL TÉCNICO  
PROJETO

ARETUSA OLIVEIRA RODRIGUES  
CREA-RS 159529

RESPONSÁVEL TÉCNICO  
EXECUÇÃO

PROPRIETÁRIO

**REFORMA DO REFEITÓRIO**

AV. ILDEFONSO SIMÕES LOPES, 2791, PELOTAS/RS

**PROJETO ARQUITETÔNICO**

ÁREA DA OBRA

VISTO

OBRA

PRANCHA

**PAR 04/04**

CORTES A-A' E B-B'  
DETALHAMENTO DA INTERFERÊNCIA NAS PAREDES

DESENHO

DATA

OUT/2020

ESCALA

INDICADA